

Gestión 2017-2021



# CRAM



Consejo Regional del Área Metropolitana de la ANUIES

## RED REGIONAL METROPOLITANA DE SERVICIO SOCIAL PERTENECIENTE AL CRAM-ANUIES



UVM

Universidad  
del Valle de México  
LAUREATE INTERNATIONAL UNIVERSITY

UIC UNIVERSIDAD  
INTERCONTINENTAL

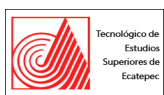

UIC UNIVERSIDAD  
INTERCONTINENTAL

Universidad  
La Salle  
México



UNIVERSIDAD  
PANAMERICANA



Universidad  
del Valle de México  
LAUREATE INTERNATIONAL UNIVERSITY

UNITEC  
Universidad Tecnológica de México



# 7° Foro PROYECTOS SOCIALES UNIVERSITARIOS CON ENFOQUE DE GÉNERO

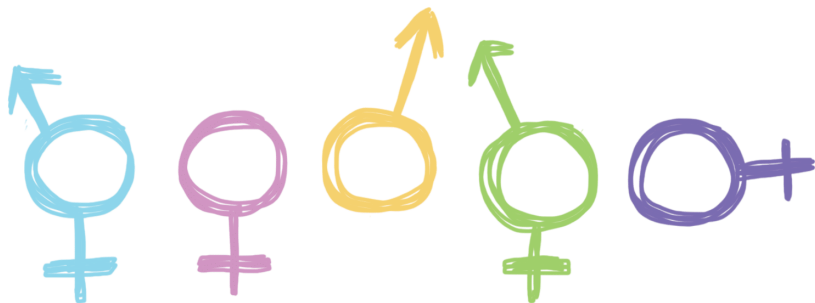

**29 de abril**  
de 9:00 a 14:00hrs  
Auditorio José Sánchez Villaseñor  
IBERO CDMX

## Convocatoria Proyectos Sociales Universitarios con Enfoque de Género

– Se declara abierta la  
convocatoria para la presentación  
de trabajos, bajo dos categorías:

a) Experiencias de Servicio Social  
Universitario.

b) Cápsula de video.

Instituciones de Educación Superior asociadas CRAM-ANUIES



Instituciones de Educación Superior Invitadas



# 3° Edición del DUSS (distintivo universitario de servicio social).



GOBIERNO DE LA  
CIUDAD DE MÉXICO



Junta de  
Asistencia  
Privada del  
Distrito Federal



# Publicación



# Plan de trabajo 2020

- Este año de acuerdo a calendario celebraremos la **reunión 70** de la red de manera ininterrumpida.
- Celebrar el 7° Foro de Servicio Social. **Todas las comisiones**
- Sumar 4 IES a la red. **Comisión de vinculación**
- Presentar en IES el estudio diagnóstico comparativo. **Comisión de vinculación.**
- Realizar un video para redes sobre el estudio diagnóstico comparativo del 2013 -2018 de Servicio Social de la zona metropolitana. **Comisión de difusión**
- Generar una publicación con las memorias de los 7 foros de Servicio Social del 2014-2020. **Comisión de difusión**

# AGRADECEMOS

- A los y las integrantes de la Red, a sus Rectores y a todos los que apoyaron nuestras iniciativas
- Al Consejo Regional del Área Metropolitana que preside la Universidad Autónoma Metropolitana actual sede de la Presidencia del CRAM
- A la ANUIES