

INFORME 2020

RED REGIONAL METROPOLITANA DE SERVICIO SOCIAL PERTENECIENTE AL CRAM-ANUIES



Reunión presencial Feb 2020 en la UP

Algunos datos:

- Más de 70,000 alumnos realizaron SS en 2020
- Celebramos este año el 7° Foro de SS de manera ininterrumpida
- En septiembre realizamos la reunión 65 de la RED
- Este año publicamos estudio comparativo de SS 2013 VS 2018

7° Foro de Servicio Social

Gestión 2017-2021
CRAM ANU
Consejo Regional del Área Metropolitana de la ANUIES.

Red Regional
Metropolitana de
Servicio Social

7° Foro PROYECTOS SOCIALES UNIVERSITARIOS CON ENFOQUE DE GÉNERO

CANCELADO

29 de abril
de 9:00 a 14:00hrs
Auditorio José Sánchez Villaseñor
IBERO CDMX

Instituciones de Educación Superior asociadas CRAM-ANUIES:
UNIVERSIDAD PANAMERICANA, UVM, ANÁHUAC, CDMX, ENAH, IBERO, UNITEC, La Salle.

Instituciones de Educación Superior Invitadas:
Tecnológico de Monterrey, SATE.

Gestión 2017-2021
CRAM ANU
Consejo Regional del Área Metropolitana de la ANUIES.

Red Regional
Metropolitana de
Servicio Social

7° Foro EL SERVICIO SOCIAL UNIVERSITARIO ANTE LA COVID-19; PANORAMA Y RETOS FRENTE A LA NUEVA NORMALIDAD

28 de octubre
de 11:00 a 13:30hrs
Sigue la transmisión en:
<https://bit.ly/7foro-redmss>

Instituciones de Educación Superior asociadas CRAM-ANUIES:
UNIVERSIDAD PANAMERICANA, UVM, ANÁHUAC, CDMX, ENAH, IBERO, UNITEC, La Salle.

Institución de Educación Superior Invitada:
SATE.

Programa

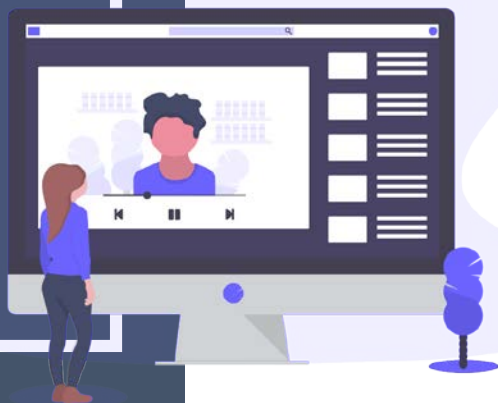

7° Foro

EL SERVICIO SOCIAL UNIVERSITARIO
ANTE LA **COVID-19**;
PANORAMA Y RETOS FRENTE A LA
NUEVA NORMALIDAD

Fecha: miércoles 28 de octubre del 2020

Horario: 11:00 a 13:30 horas

<http://bit.ly/registro-foro-redmss>

PROGRAMA

11:00 Bienvenida

11:05 Acto Inaugural

11:25 Conversatorio "El servicio social universitario ante la Covid-19; panorama y retos frente a la nueva normalidad"

12:20 Proyección del Vídeo de las Mejores Experiencias de Servicio Social 2020

12:50 Mención del Distintivo Universitario de Servicio Social 2020

13:00 Presentación del Diagnóstico del servicio social 2013 - 2018

13:15 Clausura



Gestión 2017-2021



CRAM



Consejo Regional del Área Metropolitana de la ANUIES



UVM

Universidad
del Valle de México
LAUREATE INTERNATIONAL UNIVERSITY



Estudiantes ganadores mejores prácticas de servicio social 2020

Categoría: Video

Modalidad : Individual o por equipo



Nombre	Licenciatura	Institución receptora	Universidad
Colectivo Universitario	Multidisciplinario	Instituto de Investigaciones Históricas - UNAM	Escuela Nacional de Antropología e Historia
Equipo	Comunicación Transmedia	Videoserie VIRAL	SAE Institute
Equipo	Multidisciplinario	Innovación en el teñido de fibras naturales empleando	UNAM - FES Cuautitlán
Equipo	Multidisciplinario	Salud y Desarrollo Comunitario A.C.	UAM Xochimilco
Samaria Muciño Carrillo	Ingeniería en Sistemas Computacionales	Fundacion CEILI	UVM Chapultepec
Paola Espejel	Químico Farmacéutico Biotecnológico	CEFODEH A.C.	UVM Coyoacán
Valeria Perez Parra	Nutrición y Ciencia de los Alimentos	Centro de Formación y Acción Social Ernesto Meneses	Universidad Iberoamericana
Oscar Miguel Carmona Báez	Relaciones Comerciales Internacionales/Derecho	Vis Villaggio for International Solidarity Foundation IAP	Universidad Intercontinental
Equipo	Multidisciplinario	Enlaces La Salle	Universidad La Salle



UNAM

Universidad Nacional
Autónoma de México



Instituto de Investigaciones
Históricas



3° Edición del DUSS (distintivo universitario de servicio social).



**CENTRO IBERO
MENESES**



GOBIERNO DE LA
CIUDAD DE MÉXICO



Junta de
Asistencia
Privada del
Distrito Federal



•Ganadores•

Estudio Diagnóstico Comparativo del Servicio Social Universitario, Zona Metropolitana: 2013-2018



Publicación en el 2020

Cambio paradigma del SS
presencial

Proyectos de SS presencial, híbrida,
a distancia

Realizar video para redes sobre el
estudio diagnóstico comparativo del
2013 -2018 de Servicio Social de la
zona metropolitana.

Generar una publicación con las
memorias de los 7 foros de Servicio
Social del 2014-2020.



Retos 2021

Agradecimientos



Universidad
del Valle de México
LAUREATE INTERNATIONAL UNIVERSITIES



Universidad Iberoamericana por ser
sede virtual del 7° Foro

A los y las integrantes de la Red, a sus
Rectores y a todos los que apoyaron
nuestras iniciativas

Al Consejo Regional del Área
Metropolitana que preside la Universidad
Autónoma Metropolitana actual sede de
la Presidencia del CRAM

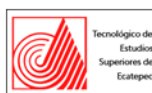

IES invitadas

